

POIDEŁKO 2.1 – PARTER

skala 1:50

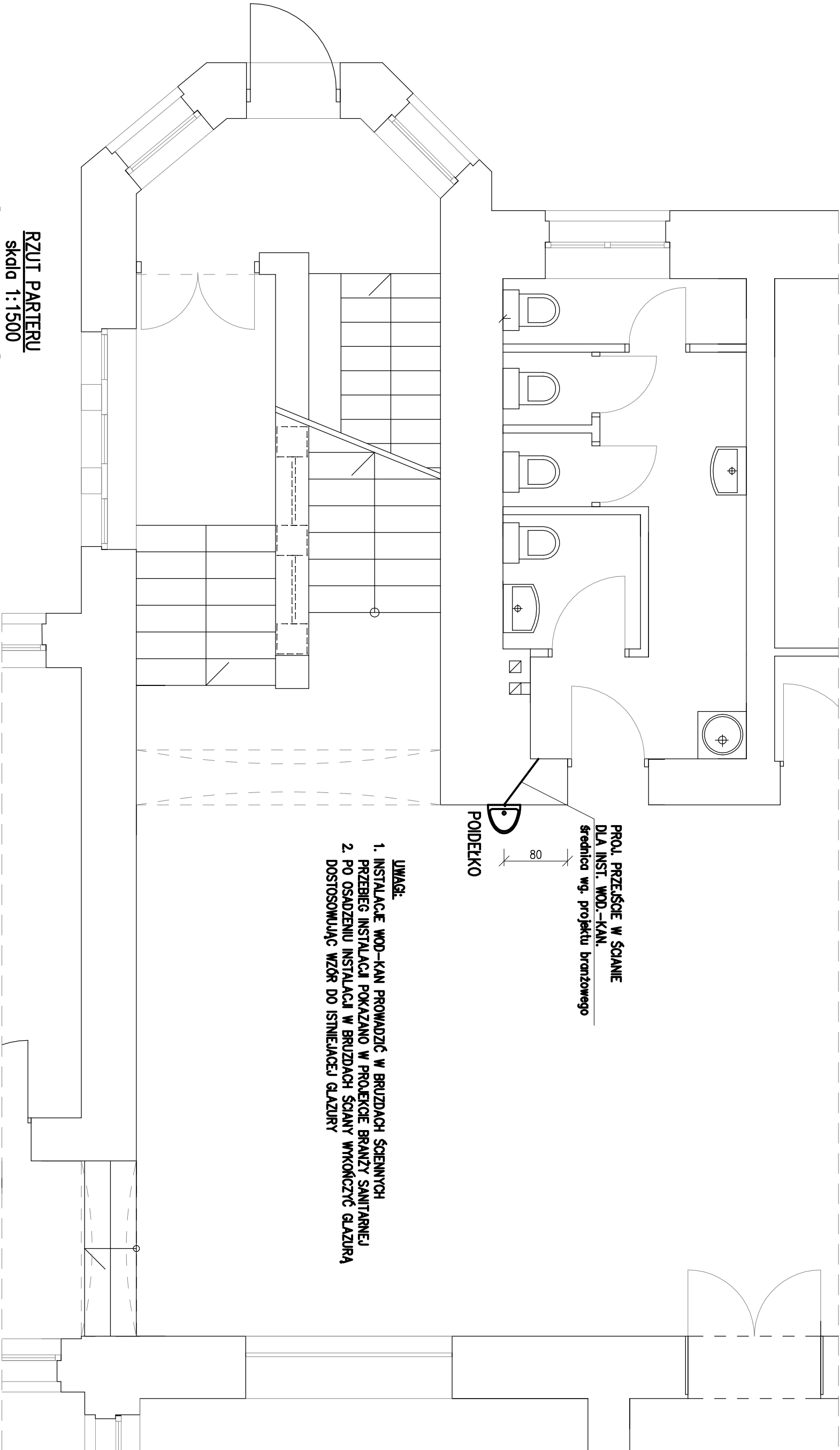

PROJ. PRZEJŚCIE W ŚCIANIE
DLA INST. WOD.-KAN.
średnica wg. projektu brązowego

80

POIDEŁKO

UWAGI:

1. INSTALACJE WOD-KAN PROWADZIĆ W BRUZDACH ŚCIENNYCH PRZEBIEG INSTALACJI POKAZANO W PROJEKCE BRANŻY SANITARNEJ
2. PO OSADZENIU INSTALACJI W BRUZDACH ŚCIANY WYKONCZYĆ GLAZURĄ DOSTOSOWUJĄC WZÓR DO ISTNIEJĄCEJ GLAZURY

RZUT PARTERU
skala 1:1500

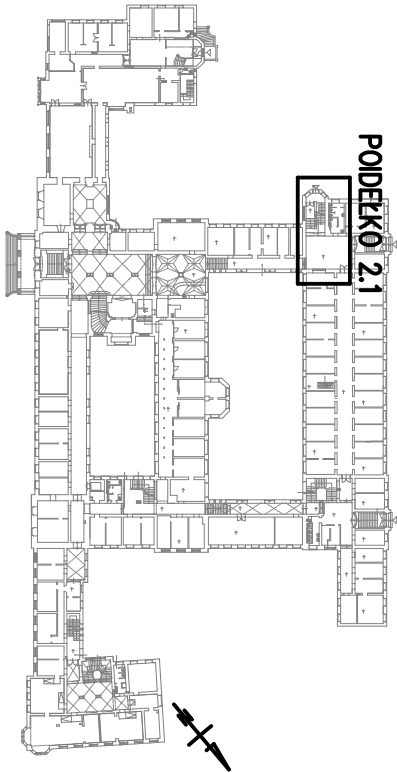

POIDEŁKO 2.1

Jednostka projektowa:			Inwestor:		
<div><div>RH</div><div>RHprojekt</div><div>71-531 Szczecin: ul. Niedźza 20/10 NIP 661-190-35-17 REGON 610755515 tel. +48 503 199 893 email: rhprojekt@gmail.com</div></div>			Zachodniopomorski Urząd Wojewódzki w Szczecinie ul. Wały Chłobrego 4, 70-502 Szczecin		
			Nazwa elementu projektu budowlanego: PROJEKT ARCHITEKTONICZNO - BUDOWLANY (WYKONAWCZY)		
			Nazwa zamierzenia budowlanego: WYKONANIE POIDEŁEK W BUDYNKU ZACHODNIO - POMORSKIEGO URZĘDU WOJEWÓDZKIEGO		
FUNKCJA			Adres:		
Projektant: mgr inż. Romuald Hatas			ul. Wały Chłobrego 4, 70-502 Szczecin działka nr 9, obręb 1029		
			Branża: ARCHITEKTURA		
			Tytuł rysunku: POIDEŁKO NR 2.1 - PARTER		
			Skala:		
			1:50;1:1500		
			Data:		
			20.12.2025 r.		
			Rys. nr:		
			2		